



## **Nota Informativa 38/2017**

**23 de junio de 2017**

### **Contenido:**

01. Ofertas de empleo
02. Publicación en BOE
03. Código Promocional entorno BIM
04. Publicación InfclITEC
05. Descuento Galp.
06. Cursos videoconferencias
07. Convocatorias abiertas:

Solicitud claves Precio centro on-line

Oferta Bufete Martínez Abogados

Trabajos de investigación científica sobre Tesis Doctorales

**Fecha: 16/05/2016**

Colegio Oficial de Aparejadores, Arquitectos Técnicos e Ingenieros de Edificación de Guadalajara

## 13/2017 - TÉCNICO MUROS CORTINA

El puesto a cubrir es para ejercer como técnico para fachadas (muro cortina) por lo que se requiere experiencia específica.

### REQUISITOS:

- ⊙ Titulación: Arquitecto técnico
- ⊙ Edad: 25—40 años.
- ⊙ Vehículo propio.
- ⊙ Programas informáticos:  
Autocad, Excel, Word, Excel, Powerpoint.

### Idiomas

Inglés

### SE OFRECE:

Remuneración 24.000

Horario: 8:00 a 14:00 y de 15:00 a 18:30h.

Contrato por obra prorrogable

### CONTACTO:

Empresa: VENTANAS JASTAC S.L

C/ Francisco Medina y Mendoza Pacerla 18, Naves 7 y 8, Cabanillas del Campo

Contacto: Marta Cuadra

Tif: 629 084 843

Email: marta@jastac.es

**Fecha: 16/05/2016**

Colegio Oficial de Aparejadores, Arquitectos Técnicos e Ingenieros de Edificación de Guadalajara

## 12/2017 - OFERTA DE EMPLEO.

Planificación de obra y redacción de documentaciones técnicas concursos obra.

### REQUISITOS:

- ⊙ Titulación: Aparejador
- ⊙ Edad: 26—30 años.
- ⊙ Programas informáticos:  
Project , Office, Presto, Revit, primavera, planificación.

### Idiomas

Inglés

### SE OFRECE:

Remuneración 1.200€/mes

Horario de 9 a 18 h.

Formación por parte de la empresa

### CONTACTO:

Empresa: AA Arquitectos

C/ Velázquez, 55 4ºC., Madrid

Contacto: Alberto Córdoba Pardo

teléfono: 91 577 74 50.

Email: aaarquitectos@aaarquitectos.com



**Orden FOM/588/2017, de 15 de junio, por la que se modifica el DB-HE "Ahorro de energía" y el DB-HS "Salubridad" del C.T.E aprobado por RD 314/2006, de 17 de marzo.**

*Tras la modificación de la Orden FOM/1635/2013, de 10 de Septiembre, donde se actualizó el DB-HE "Ahorro de energía", del C.T.E. con el fin de adaptar al ordenamiento jurídico español La Directiva 2010/31/UE, y la aprobación en diciembre de 2015 de un nuevo procedimiento para la certificación energética de los edificios definido en el Documento Reconocido de "Condiciones técnicas de los procedimientos para la evaluación de la eficiencia energética de los edificios". Hacen necesario adaptar los Documentos básicos DB-HE y DB-HS, con esta nueva ORDEN FOM /588/2017, de 15 de junio.*

Orden FOM/588/2017, de 15 de junio.



**BOLETÍN OFICIAL DEL ESTADO**

# CÓDIGO PROMOCIONAL ENTORNO BIM

 FUNDACIÓN  
LABORAL  
DE LA CONSTRUCCIÓN

CONSEJO GENERAL DE LA ARQUITECTURA TÉCNICA DE ESPAÑA E  
INSTITUTO DE CONTROL E INVESTIGACIÓN DE LA EDIFICACIÓN



Gracias al convenio de colaboración firmado entre el CGATE y la Fundación Laboral en que se busca trabajar conjuntamente en la formación de profesionales del sector de la edificación.

Con el objetivo de difundir el uso de la plataforma "Entorno BIM" ([www.entornobim.org](http://www.entornobim.org)), la Fundación Laboral, pone a disposición de los miembros del CGATE su oferta formativa en el marco del itinerario BIM.

Para ello la Fundación Laboral facilita al CGATE un código promocional que permitirá a los Arquitectos Técnicos matricularse en los cursos ofertados en dicha plataforma, con un 15% de descuento sobre los precios ofertados en la misma.

El código promocional para disfrutar de dicho descuento es:

**20\_CEGATE\_M17**

Colegio Oficial de Aparejadores, Arquitectos Técnicos e Ingenieros de Edificación de Guadalajara  
Capitán Arenas, 8. 19003 - Guadalajara

# info ITeC



## **Presentación del Informe Euroconstruct sobre la evolución de la construcción en Europa**

El informe Euroconstruct, que ya se ha presentado en **Barcelona** y se presentará en **Madrid** el 20 de junio, ofrece un análisis detallado del estado del sector constructivo y se adelanta a la realidad que vendrá para que los principales actores interesados puedan orientar sus líneas estratégicas.

## **Sesión webinar: Presupuestos en el entorno BIM con TCQ2000**

El 22 de junio a las 16 h y el 5 de julio a las 9.30 h, el ITeC ofrecerá una sesión webinar gratuita: 'Presupuestos en el entorno BIM con TCQ2000'. El objetivo es hacer **una demostración de las características del módulo de presupuestos en el entorno BIM**. Cabe destacar que la nueva versión 5.1 de TCQ2000 incorpora un visualizador en formato IFC.



## **Ya se puede consultar la Memoria de Actividades de 2016 del ITeC**

El ITeC ha elaborado la Memoria de Actividades 2016, que fue aprobada por el Patronato en el mes de mayo. El documento es una síntesis de los temas más destacados del año, los diferentes proyectos que desarrolla el ITeC, las actividades más destacadas, la presencia de la institución en los medios de comunicación ... organizado a partir de los ejes ...

# info ITeC

## **Saint-Gobain Placo Ibérica SA obtiene el DAU 17/105 por el Sistema Placotherm V Glasroc X**

El ITeC ha otorgado el Documento de Adecuación al Uso (DAU) a [Saint-Gobain Placo Ibérica SA](#) al sistema constructivo siguiente:

- **DAU 17/105 Sistema Placotherm V Glasroc X**

Consiste en un sistema de hoja exterior de fachada ventilada o no ventilada.

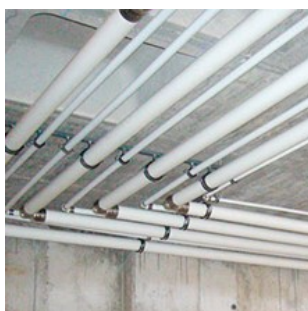

## **Los productos de la empresa Multitubo Systems se actualizan en la metaBase ITeC**

Multitubo Systems, fabricante de soluciones y sistemas para instalaciones para el sector de la construcción y el sector industrial, ha actualizado su catálogo de productos en la [metaBase ITeC](#), página web que permite la consulta del catálogo on line así como también la su descarga gratuita.

## **El ITeC concede nuevos ETE, modificaciones y conversiones**

El ITeC ha otorgado dos nuevos certificados ETE (Evaluación Técnica Europea), una modificación y una conversión de certificación DITE en ETE. Nuevos ETE: ETE 16/0827 al producto SEH® Sistema Constructivo, a la empresa Sustainable Energy & Housing SL. Unidades constructivas estructurales prefabricadas tridimensionales, transportables y reubicables que consisten en entramados de perfiles de acero laminado en caliente soldados entre ellos, piezas ...







galp energia

Tarjeta de descuento en combustible en Estaciones de Servicio Galp para **COLEGIADOS/AS** de **COLEGIO OFICIAL DE APAREJADORES DE GUADALAJARA.**

Descuento de **0,05 Cts. €/Litro** respecto al precio de surtidor en todos los combustibles, y para suministros superiores a 20 litros, en el momento del repostaje en las Estaciones de Servicio **GALP Marchamalo GALP Alovera y GALP Avda. Francia**

Rellena y entrega en tu estación  
**la inscripción**

COLEGIO OFICIAL DE  
APAREJADORES,  
ARQUITECTOS TÉCNICOS E  
INGENIEROS DE EDIFICACIÓN  
DE GUADALAJARA







# **CURSOS PLATAFORMA DE VIDEOCONFERENCIAS ENTRE COAATIEs**

*formación para*  
**ARQUITECTURA TÉCNICA**

## **Asistencia por videoconferencia, no presencial**

PARA VER EL PROGRAMA, PINCHAR EN CADA CURSO

Precios para  
colegiados

### **LA FACTURA ELÉCTRICA:**

**CURSO DE OPTIMIZACIÓN DE LAS FACTURAS ELÉCTRICAS. FORMACIÓN DEL GESTOR  
ENERGÉTICO ESPECIALISTAS EN CONTRATACIONES ELÉCTRICAS**

10, 12 y 14 de julio de (9:00h a 14:00h)

Inscripciones hasta el 28 de junio de 2017 \*

Curso subvencionado a mutualistas de MUSAAT y/o PREMAAT



**85,00€**

**[info@aparejadoresguadalajara.es](mailto:info@aparejadoresguadalajara.es)**



# CONVOCATORIAS ABIERTAS

Recordamos que siguen abiertas las siguientes convocatorias:

- Precio centro on-line: hasta el 30 de junio se podrá solicitar la claves de acceso a Precio Centro on line, para su uso de manera gratuita durante 1 año. Enviar solicitud a [publicaciones@preciocentro.com](mailto:publicaciones@preciocentro.com).
- Oferta Bufete Martínez Abogados, para reclamación de gastos de gastos hipotecarios.
- Trabajos de investigación científica sobre Tesis Doctorales (podéis enviar al Colegio los datos solicitados).

